EN CAS DE PROBLÈME

SI VOUS RENCONTREZ CETTE PAGE LORS DE L'ÉTAPE 2-C

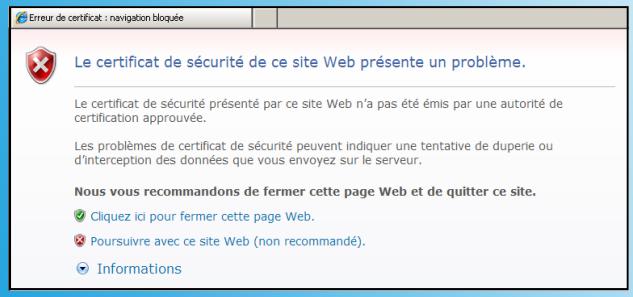

Cela signifie que votre ordinateur a besoin d'une mise à jour. Pour y remédier, aller sur le site de Microsoft http://windowsupdate.microsoft.com

Vous pouvez tout de meme vous connecter en cliquant sur le lien non-recommandé

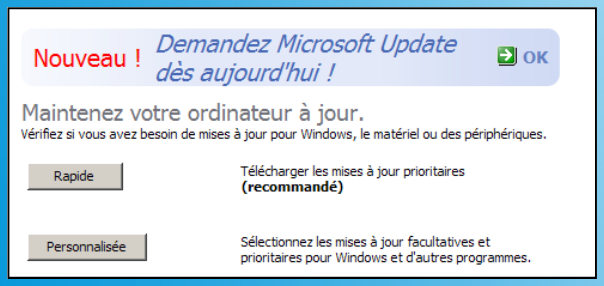

Dans la section facultatif des mises à jour, installer la mise a jour KB931125

Une fois la mise a jour installée, recommencer l'étape 2-C

LISTE DES POINT D'ACCÈS

Brownsburg-Chatham
300, rue Hôtel de Ville
Brownsburg-Chatham, Québec

Harrington
2811, route 327
Harrington, Québec

Mille-Isles
1262, chemin Mille-Isles
Mille-Isles, Québec

Wentworth
114, chemin Louisa
Wentworth, Québec

MRC d'Argenteuil
430, rue Grace
Lachute, Québec

Gore
9, chemin Cambria
Gore, Québec

Gare de Lachute
530, rue Berry
Lachute, Québec

Grenville Village
21, rue Tri-Jean
Grenville, Québec

Saint-André-d'Argenteuil
10, rue de la Mairie
St-André-d'Argenteuil, Québec

Grenville-sur-la-Rouge
40, rue Maple
Grenville, Québec

L'utilisation de ce service est offert sans garantie de fonctionnement et sans support informatique. L'usager est responsable du bon fonctionnement de son ordinateur et des mises à jours nécessaires.

La majorité des points d'accès n'offre aucun local pour utiliser internet. Les réseaux sans fil ont été installés pour vous connecter depuis le stationnement.

En utilisant ce réseau, l'usager dégage la municipalité et la MRC de toutes responsabilités et assume les risques que peut comporter l'utilisation de ce réseau sans fil.

V 1.04

MRC D'ARGENTEUIL

Wi Fi

ACCÈS INTERNET SANS FIL

PROCÉDURE POUR VOUS CONNECTER AU RÉSEAU SANS FIL "INVITÉ"

1

DÉSACTIVER LES "POP-UP" BLOQUEURS

Pour faire fonctionner le réseau sans fil, nous devons désactiver tout pop-up bloqueur. Ceux-ci empêchent la page de connexion de bien s'afficher

Pour désactiver le pop-up bloqueur d'Internet Explorer 8

A. Aller dans le menu outils

B. Aller dans bloqueur de fenêtre

C. Désactiver le bloqueur de fenêtre publicitaire

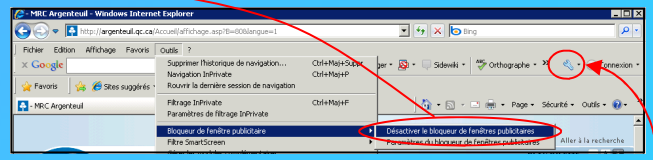

Pour désactiver le pop-up bloqueur de la barre d'outils Google

A. Appuyer sur le bouton de configuration

B. Aller dans la section Outils

C. Décocher blocage des pop-up

Si vous utilisez d'autres logiciels pop-up bloqueurs que ceux mentionnés, désactivez-les

2 CONNEXION AU RÉSEAU SANS FIL

A. Cliquer sur *Démarrer*, *Connexions...*

Cliquer sur *Connexion réseau sans fil*

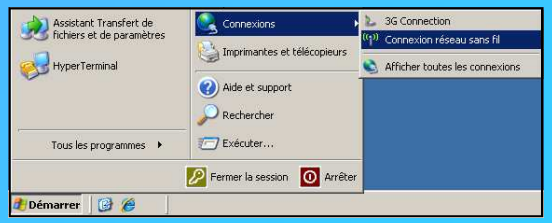

B. Connecter-vous sur le réseau **INVITÉ**

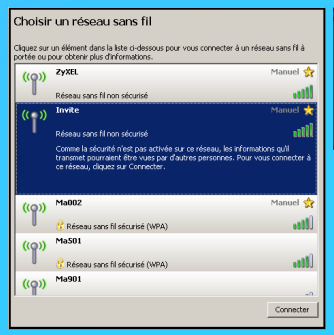

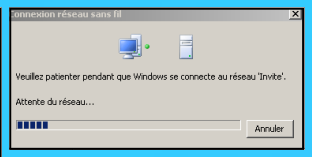

La connexion peut prendre quelques minutes

C. Une fois connecté, ouvrir une page internet explorer

Vous serez redirigé sur cette page qui vous expliquera les conditions d'utilisation. De plus, vous devez entrer le nom d'usager et le mot de passe pour confirmer avoir lu les conditions

Nom d'usager : internet

Mot de passe : argenteuil

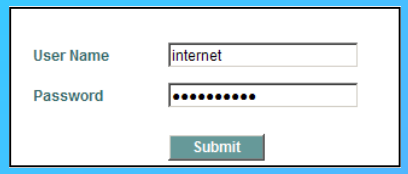

3 POUR VOUS DÉCONNECTER DU RÉSEAU

A. Cliquer sur *Démarrer*, *Connexions...*

Cliquer sur *Connexion réseau sans fil*
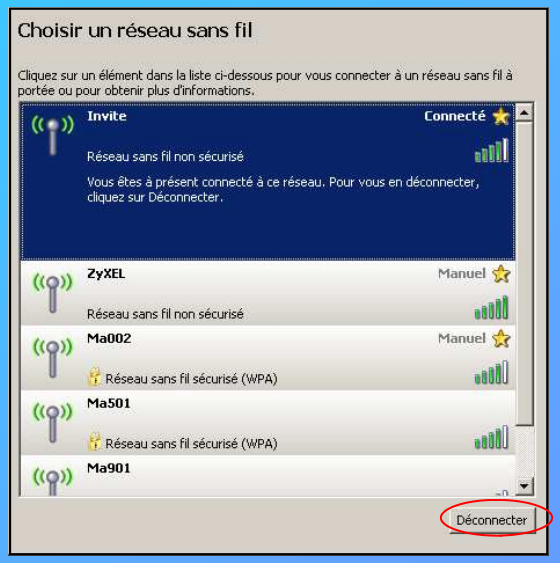
B. Cliquer sur le réseau **INVITÉ** et ensuite sur